

Workshop

S O F T W A R E



Benutzerhandbuch *Brief persönlich*



EDV-Service Workshop GmbH
Siemensstraße 21
47533 Kleve

Telefon 02821-7312-0
Hotline 02821-731222
Fax. 02821-731299

info@workshop-software.de
www.workshop-software.de

Sehr geehrter Anwender des Workshop Pocket-PC,

diese Anleitung zum Programm „**Brief persönlich**“ erhebt nicht den Anspruch des kompletten Handbuchs oder einer Einweisung in das Programm.

Es soll Ihnen den ersten Eindruck sowie Installationshilfen für das Programm geben.

Zum Abschluss wünschen wir Ihnen viel Freude an unserer / Ihrer Software:

Brief persönlich.

Ihr GV-Team

Wir weisen darauf hin, dass die im Handbuch verwendeten Soft- und Hardwarebezeichnungen und Markennamen der jeweiligen Firmen im allgemein Warenzeichen-, Marken- oder patentrechtlichem Schutz unterliegen.

Schreibweisen

Damit Sie unseren Arbeitsanweisungen bequem folgen können, möchten wir Sie jetzt mit unseren Schreibweisen vertraut machen:

Im Handbuch sind folgende Schreibweisen und Symbole verwendet:

Menü

Diese sind **Fett** und *Kursiv* geschrieben

Beispiel: das Menü **Datenbanken** die Funktion Briefköpfe an.

Menüeintrag

Diese sind *Kursiv* und in der Schriftart Century Gothic geschrieben.

Beispiel: das Menü **Außendienst** die Funktion Briefköpfe an.

Schaltflächen / Buttons

Diese sind **Fett** geschrieben

Beispiel: Bestätigen Sie die Schaltfläche **OK**

Inhaltsverzeichnis

Installation	5
Installation von Brief persönlich mit Hilfe einer CD	5
Installation von Brief persönlich aus dem Internet.....	5
Wichtige Elemente von Brief persönlich	6
Datenerfassung	7
Erfassung von Adressen.....	7
Erfassung von Texten.....	8
Erfassung von Briefköpfen	9
Briefe erstellen / schreiben	10
Formatierungen.....	12
Arbeiten mit Datenbanken	13
Erfassen.....	13
Bearbeiten von bestehenden Datenständen	13
Löschung von Datensätzen.....	13

Installation

Installieren Sie **Brief persönlich** auf Ihrem Computer, sofern Sie es noch nicht getan haben. Folgen Sie dabei den folgenden Anweisungen.

Installation von Brief persönlich mit Hilfe einer CD

1. Legen Sie die CD-ROM in Ihr CD/DVD-ROM Laufwerk ein
2. Schließen Sie auf den Explorer alle laufenden Programme.
3. Klicken Sie auf die Schaltfläche START und wählen Sie ausführen aus dem Startmenu
4. Geben Sie D:\SETUP.EXE in die Befehlszeile ein (Tauschen Sie den Laufwerksbuchstaben gegebenenfalls aus.)
5. Folgen Sie den Anweisungen auf dem Bildschirm

Installation von Brief persönlich aus dem Internet

1. Downloaden Sie die Datei von der Internet-Seite:
www.go-workshop.de/down/win/setupbrief.exe
2. Starten Sie die Datei „setupbrief.exe“ mit einem Doppelklick
3. Folgen Sie den Anweisungen auf dem Bildschirm

Wichtige Elemente von Brief persönlich

In der folgenden Grafik werden Ihnen wichtige Elemente der Software angezeigt.

Über die Menüleiste können Sie die benötigten Programmteile einzeln oder Multitasking aufrufen. In den Datenbankfenstern erfassen Sie unter anderem Ihre Adressen. Z.B. die Statusleiste oder Expressfunktionen können über die Menüleiste ein- bzw. ausgeschaltet werden. Das Fenster Brief persönlich ist das am häufigsten genutzte Fenster.

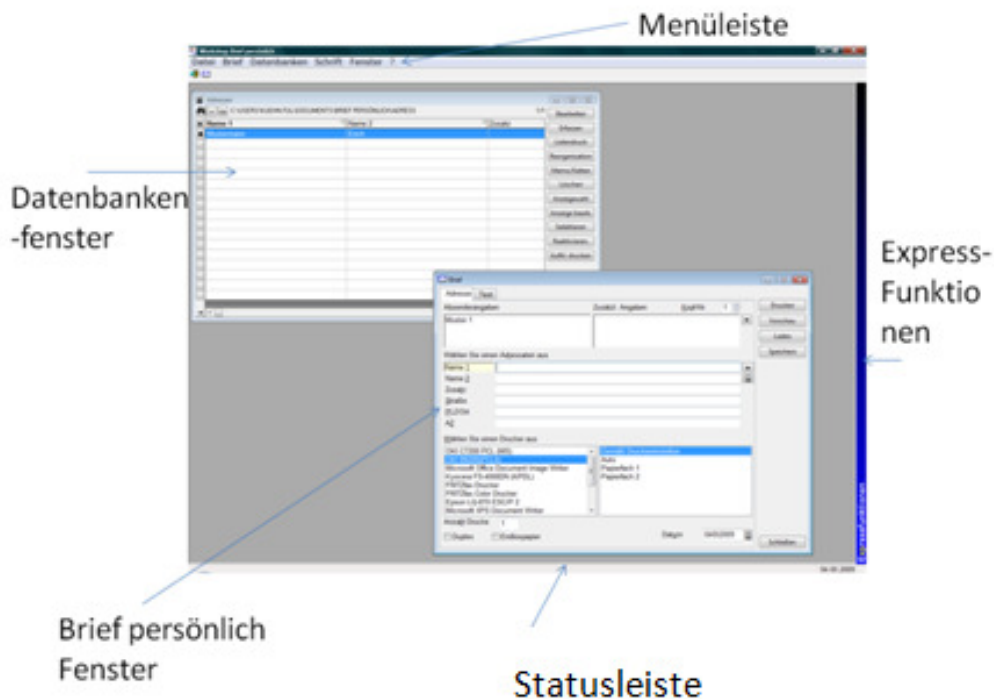

Datenerfassung

Erfassung von Adressen

Klicken Sie in der Menüleiste auf **Datenbank** und dort die Auswahl Adressen. Eine (beim ersten Starten leere) Datenbank der gespeicherten Adressen wird Ihnen angezeigt.

Klicken Sie dort auf den Button **Erfassen**. Ein Datenbankfenster wird Ihnen eingeblendet. Erfassen Sie die vorhandenen Daten und klicken auf **OK** um die Erfassung zu speichern.

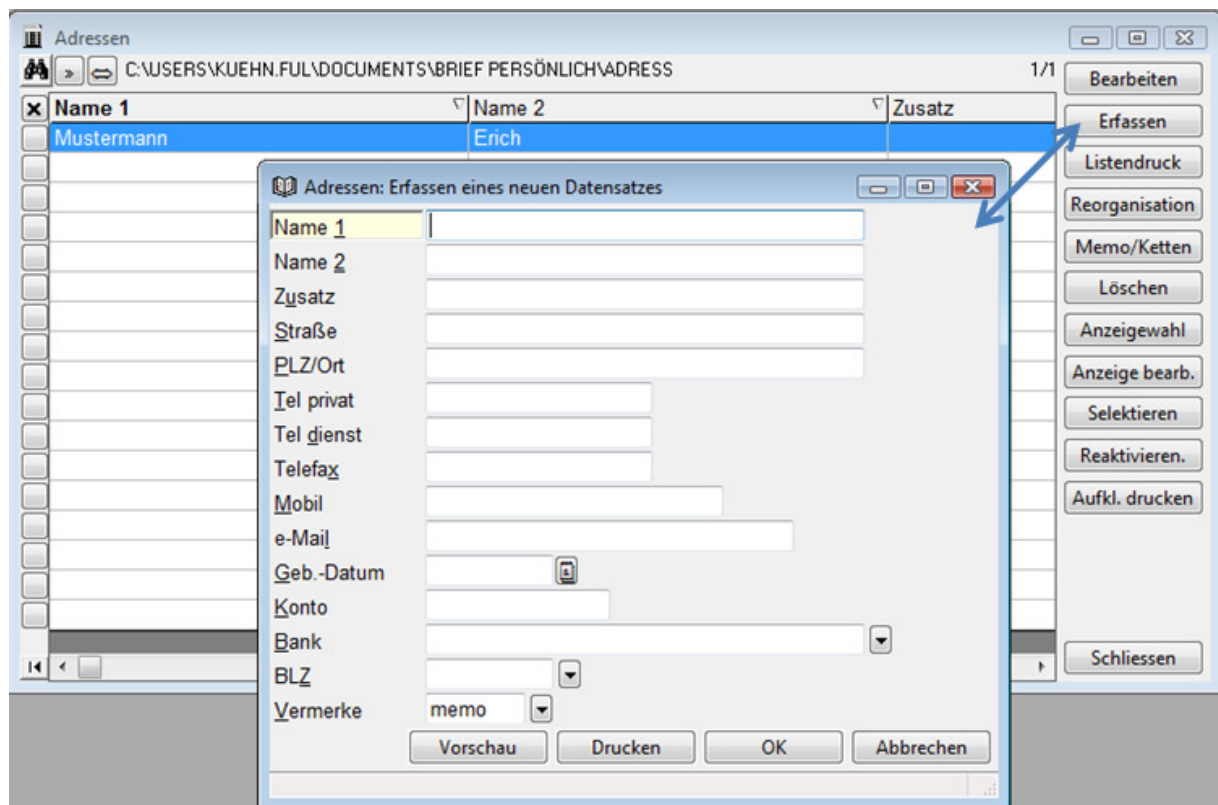

Erfassung von Texten

Sollten Sie wiederkehrende Texte benötigen so können Sie diese in einer Datenbank speichern.

Klicken Sie dazu im Menü auf **Datenbank** und dort die Auswahl Textbausteine.

Die bestehende Datenbank wird Ihnen angezeigt. Klicken Sie auf **Erfassen** um neue Bausteine zu erstellen bzw. auf **Bearbeiten** um Bestehende zu verändern.

Ein neues Fenster „Texte: ...eines Datensatzes“ wird eingeblendet. Hier können Sie sich ein Textkürzel, das bis zu vier (4) Zeichen enthalten darf, anlegen. Klicken Sie auf **Memo** um den Text zu erfassen bzw. zu verändern.

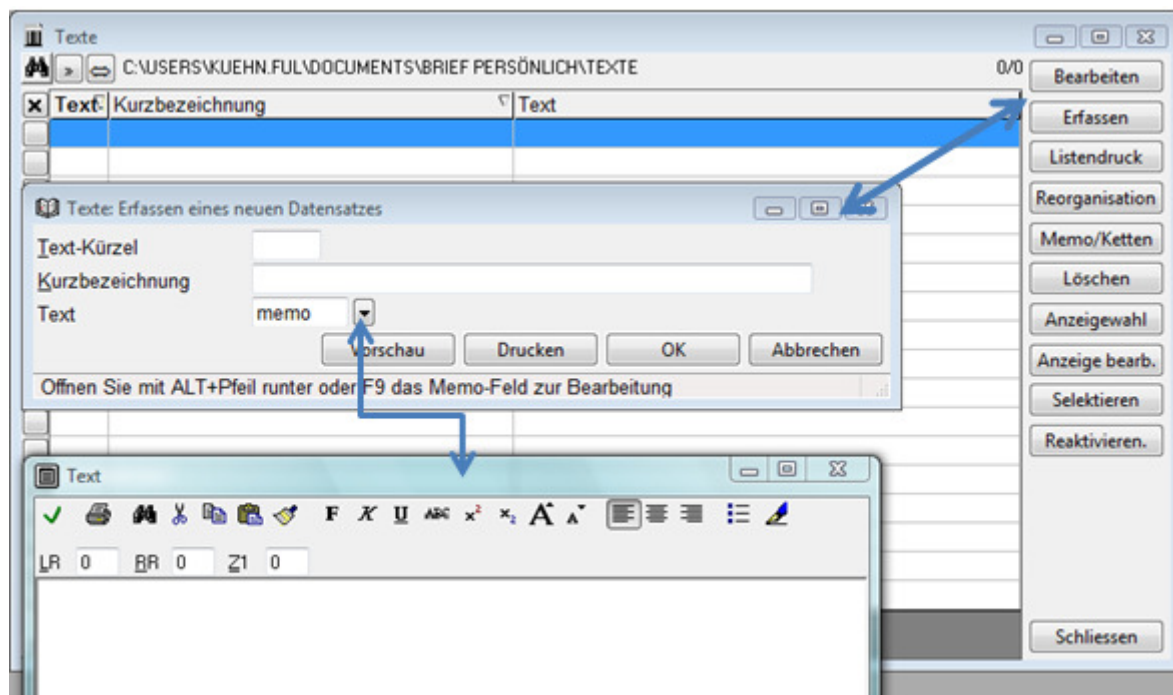

Erfassung von Briefköpfen

Mit der Software **Brief persönlich** haben Sie die Möglichkeit bis zu 9 Briefköpfe zu erstellen.

Klicken Sie dazu im Menü **Datenbank** auf Briefköpfe. Über die Buttons **Erfassen** bzw. **Bearbeiten** können Sie diese einzeln aufrufen.

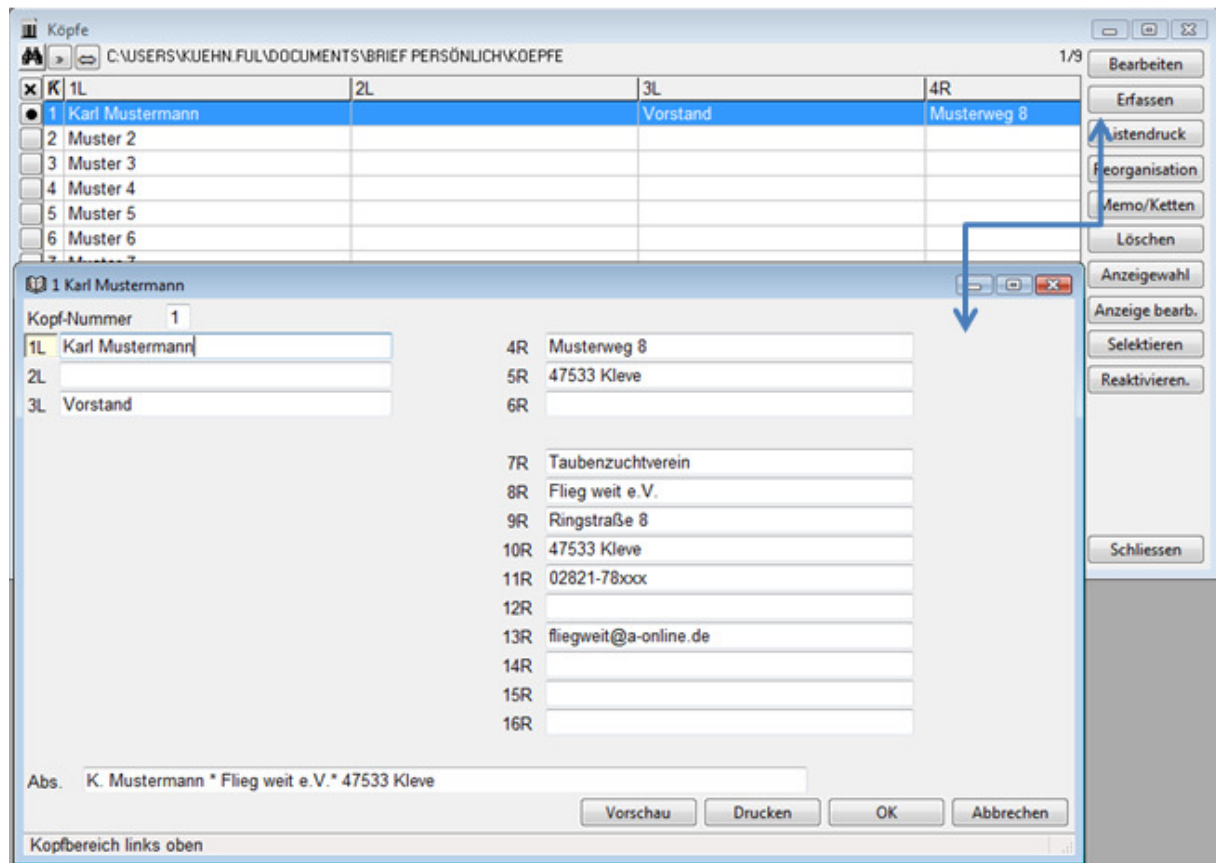

Briefe erstellen / schreiben

Um den Brief zu erstellen klicken Sie in der Menüleiste auf **Brief** und dort die Auswahl Briefe erstellen.

Folgendes Fenster mit Einstellungen öffnet sich Ihnen.

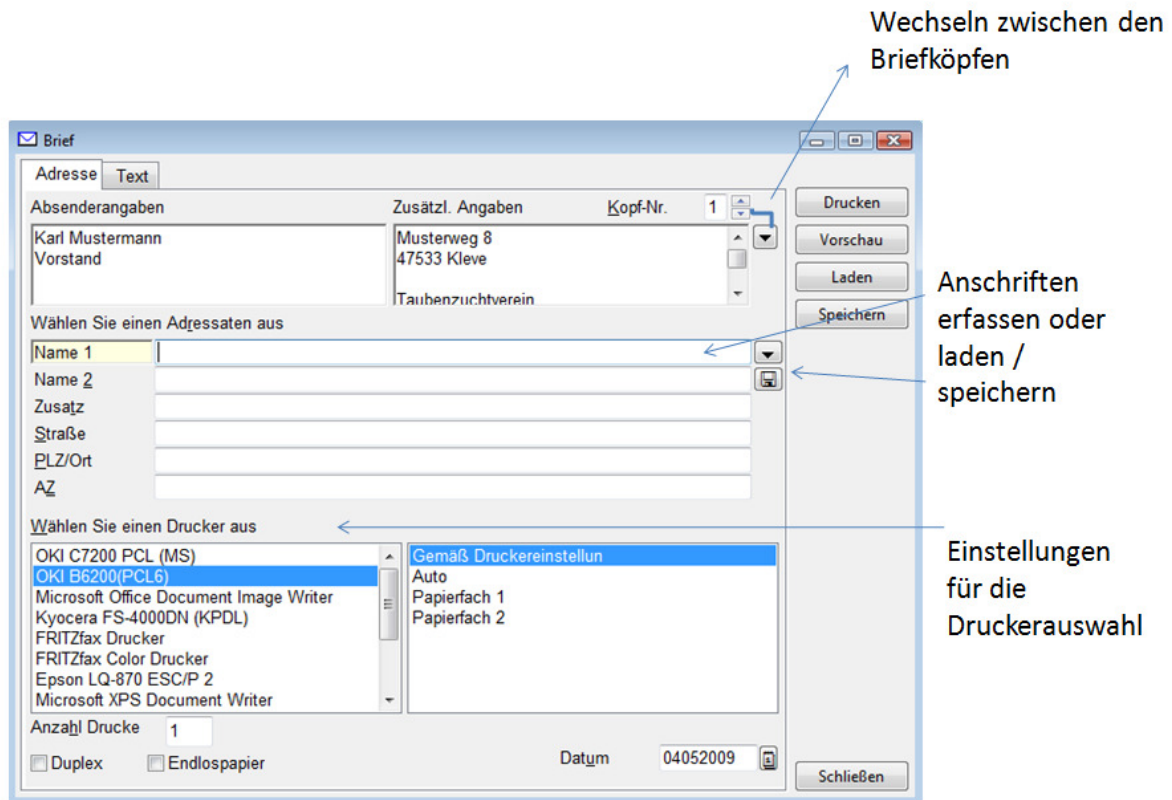

Durch den Button **Laden** können Sie auf gespeicherte, fertige Schreiben zurück greifen.

Auf der Registerkarte Text, wird Ihnen dieser angezeigt und kann durch Formatierungsmöglichkeiten noch aufgewertet werden.

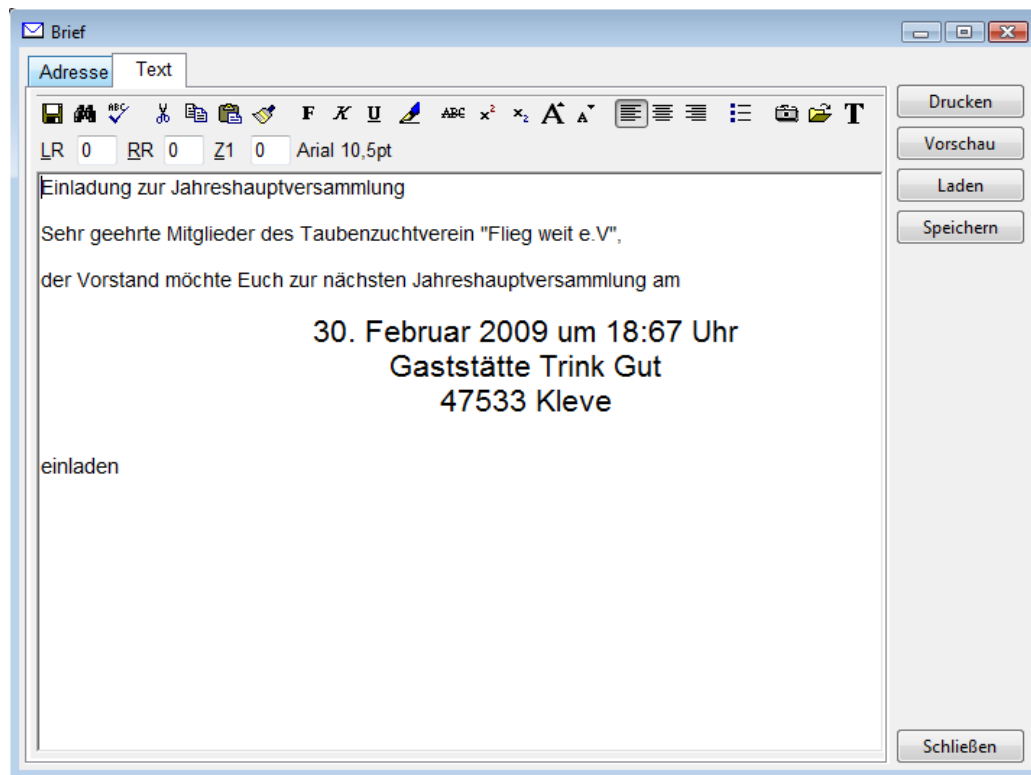

Der Brief wird gedruckt, indem Sie abschließend auf den Button **Drucken** klicken. Unser Musterbrief sieht dann wie folgt aus:



Formatierungen

Auf der Registerkarte *Text* können Sie mit Hilfe der Formatleiste Ihren Text anpassen. Ebenfalls können Sie hier bestehende Textbausteine dazu laden.

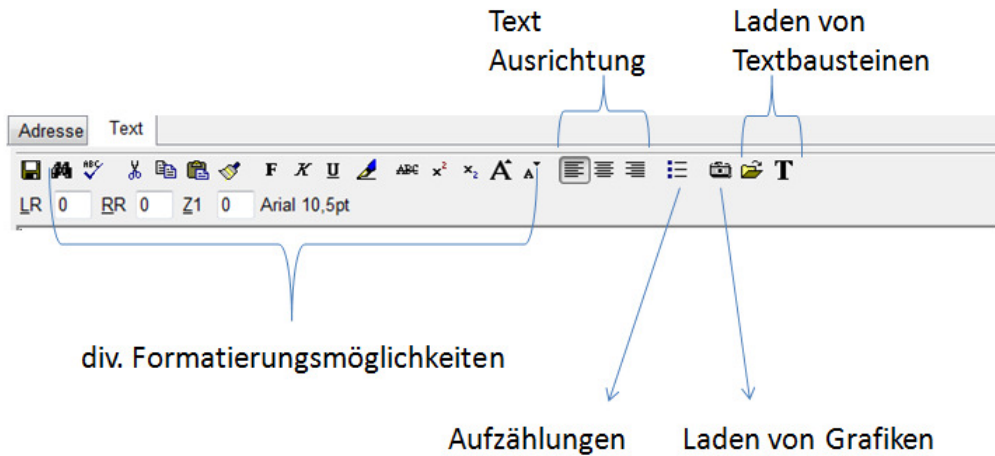

Arbeiten mit Datenbanken

Erfassen

Die Erfassung von Daten wurde im Kapitel Datenerfassung beschrieben. Bitte lesen Sie diese Kapitel.

Bearbeiten von bestehenden Datensätzen

Wollen Sie z.B. nur eine Telefonnummer ändern, so markieren Sie diesen Datensatz aus dem Datenbankfenster und klicken dort auf den Button **Bearbeiten**.

Der Datensatz öffnet sich und kann von hier aus verändert werden. Mit einem Klick auf die Schaltfläche **OK** speichern Sie diesen Datensatz.

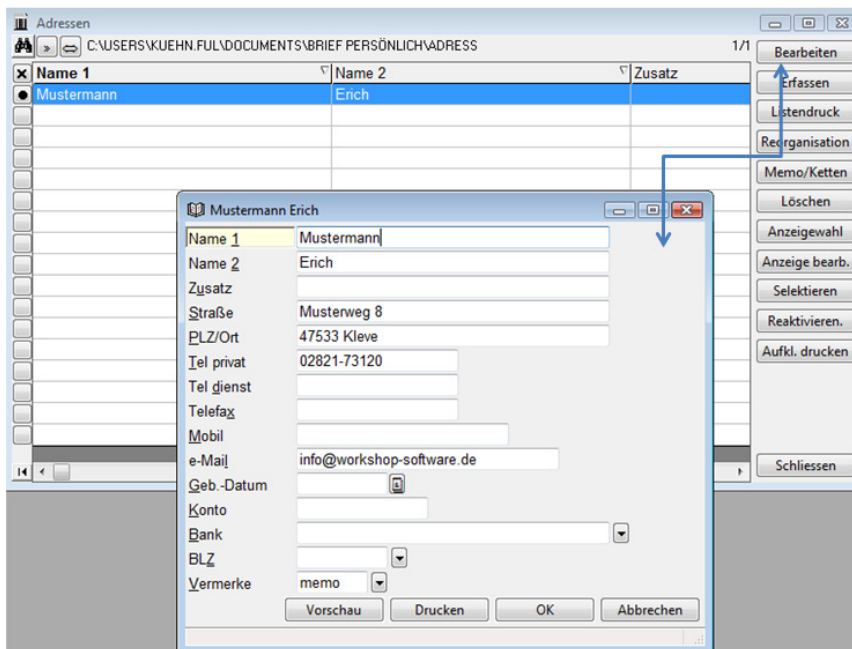

Löschung von Datensätzen

Zur Löschung von Datensätzen müssen Sie diese vorher markieren. Klicken Sie dazu in das Kästchen um dort ein „X“ zu erhalten

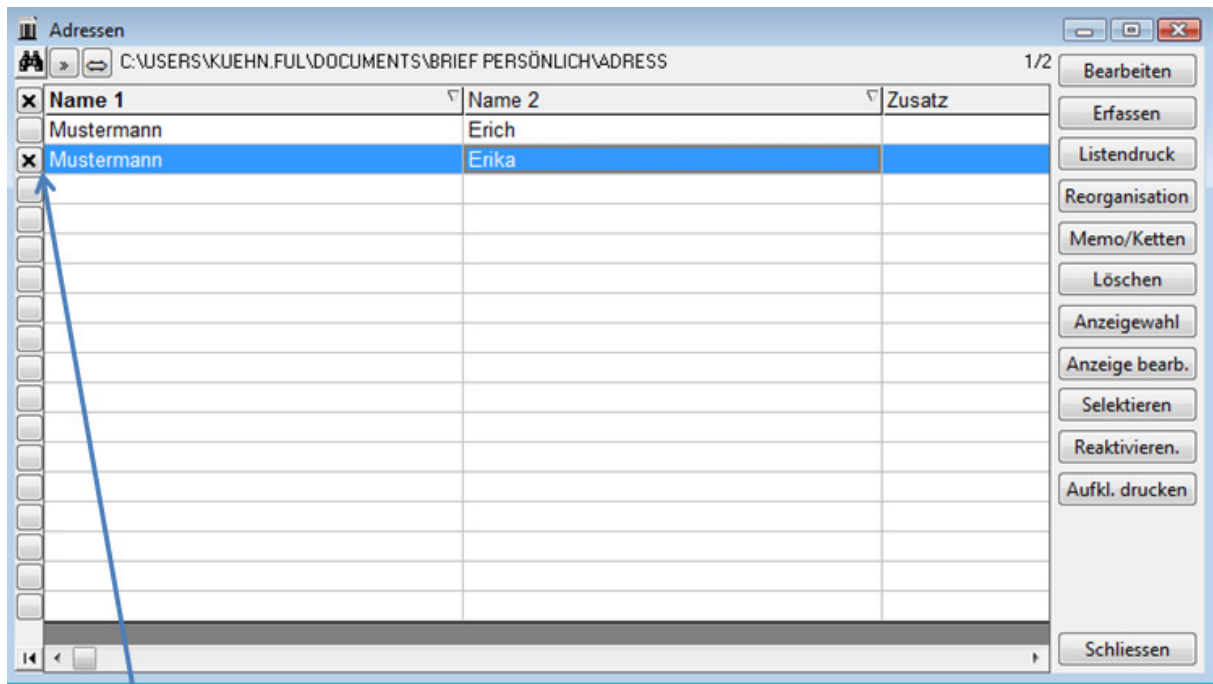

Klicken Sie hier hinein, um den Datensatz als Markiert zu kennzeichnen

Zum endgültigen Löschen klicken Sie rechts auf den Button **Löschen** und beantworten Sie die Frage entsprechend.